

GRENLAND BRASS

Bruksanvisning

✓ høst 2014 og vår 2015

I

Velkommen til Grenland Brass og Velkommen til oss!

Grenland Brass ble stiftet i 1989 og er i år 25 år. Dette skal feires og markeres med jubileumskonsert og tilhørende jubileumsfest – 8. november.

Medlemmene våre har i hovedsak bosted i Telemark og Vestfold, fra Kragerø i sør til Holmestrand i Nord. Øvelseslokale med tilhørende lager, notearkiv etc. er på Vestsiden oppvekstsenter på Vessia i Porsgrunn. Ukentlig øvelse er tirsdager fra kl. 1845 – 2145.

I dette heftet håper vi å kunne gi deg som musikanter tilstrekkelig informasjon til «å virke» i Grenland Brass. Tips og innspill til «bruksanvisningen» tar vi mer enn gjerne imot – ta kontakt!

Innholdsfortegnelse

1. Om Grenland Brass	3
2. Øvelsen.....	3
3. Besetning - dirigent og medlemmer og kontaktinfo.....	4
4. Styret, tillitsverv og komiteer.....	5
5. Terminliste og aktiviteter.....	6
6. Økonomi – inntekter, dugnad etc(Herunder GIBF).....	6
7. Målsettinger Grenland Brass 2014-2018	8
8. Noter	9
9. Instrumenter	9
10. Bli bedre – få det bedre	9
11. Vedtekter	10
12. Kontakt med skolekorps.....	10
13. Bli med i Grenland Brass	10
14. Forsikring.....	11
15. Vedlegg.....	12

1. Om Grenland Brass

Grenland Brass ble etablert i 1989 og har sitt faste øvingslokale på Vestsiden skole i Porsgrunn. Her deler vi lokale og utstyr sammen med Vestsidens Musikkorps. I tillegg til øvingslokalet – “Blackboxen” har vi konsertscene for huskonserter vegg i vegg og rikelig med lagringsplass for våre eiendeler. Fra sommeren 2012 har Arild Ovrum vært fast dirigent for Grenland Brass.

Fra sommeren 2013 har Grenland Brass fått hjelp av NMF og prosjektet «Bli bedre – få det bedre». Vi har fått masse hjelp med arbeidet i korpset – i hovedsak gjennom styret. I denne «bruksanvisningen finner du bl.a. «Målsetninger» med delmål, dette er trigget av NMF ved våre veiledere Gry og Åge Jan. Dette dokumentet, som vi har vedtatt på årsmøte for 2013 er et viktig dokument for alle i Grenland Brass, og ikke minst styret som har hovedansvaret for å følge dette opp.

Grenland Brass sine aktiviteter gjennom året er relativt mange, men kan sikkert bli flere og/eller mer konsentrerte. Nevner her noen av disse og fullstendig terminliste for høst 2014 og vår 2015 følger som vedlegg:

- ✓ Ukentlig øvelse tirsdager kl. 1845-2145
- ✓ Seminarer, gjerne 2 til 3 pr høst- og vårsesong
- ✓ Konsert sammen med skolekorps
- ✓ Deltakelse på korpstreff i oktober – i Ælvespeilet Porsgrunn
- ✓ 2 julekonserter på lille Juleaften (kl. 1930 og 2230)
- ✓ NM for Brass Band i Bergen, i 2015 er det 6. og 7. februar
- ✓ Konsert sammen med skolekorps
- ✓ Arrangør og deltaker Grenland International Brass Festival. I 2015 er det 24. – 26. april.
- ✓ Barnas Dag Porsgrunn – konsert i Paviljongen eller annet egnet sted.
- ✓ Sommeravslutningsfest

Grenland Brass er eier og arrangør av Grenland International Brass Festival, i 2015 finner denne sted 24. – 26. april. Medlemmene sitter sentralt i realiseringen av festivalen. Med pliktnummer, selvvalgt program og kirkekonserter har festivalen vår blitt svært attraktiv, nasjonalt og internasjonalt. Fra og med årets festival skal alle divisjoner spille i fantastiske Skien kirke.

2. Øvelsen

Øvelsen:

- ✓ Vestsiden Oppvekstsenter Black Box
- ✓ Kl. 1845 – 2145 (har øvingslokalet fra kl. 1830)
- ✓ Pause ca. kl. 2015 – 15 min, kaffe og kake (kakeliste)
- ✓ Eventuelt fravær meldes pr SMS til dirigent og gruppeleder
- ✓ Rigging til øvelse fra kl 1830 – alle deltar (se tegning under). Mengde slagverk vurderes!
- ✓ Rydding etter øvelse – alle deltar
- ✓ For effektive og gode øvelser er det viktig at «småpratgeneratoren» slås av hos den enkelte

Gruppeleder avtales i den enkelte gruppe og med dirigent. Typiske oppgaver for gruppeleder er:

- ✓ Oversikt gruppas besetning til en hver tid
- ✓ Stemmedeling ift. gjeldene repertoar-sammen med dirigent
- ✓ Pådriver til gruppeprøver - den enkelte gruppe står for dette
- ✓ Bistå gruppas medlemmer ifm. vikarer

Pauser:

- ✓ Aktiviteten vår er kanskje den enkeltes viktigste sosiale arena utenom hjem og jobb. Viktig at vi alle føler seg hjemme - ta kontakt og vær åpen for kontakt
- ✓ Kakeliste er organisert utenfor denne bruksanvisningen. Den som har ansvar for kake ordner også med kaffe - traktere settes klar før øvelsen. Gi også beskjed til neste på lista.
- ✓ Mat ifm. seminarer – Grenland Brass ved styret ordner dette - vi ser på dette som en samlende aktivitet i seminaret
- ✓ For tirsdagsøvelser er det satt 15 min pauser – overhold dette. Vi trenger øvingstiden!

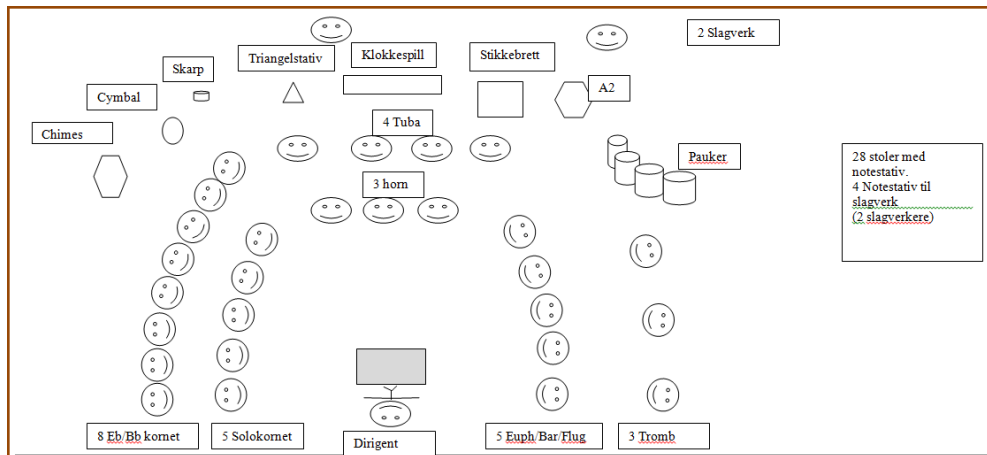

Som medlem og musikanter vet vi at du ønsker å delta på alt sammen og med god planlegging lar det seg gjøre. Skulle det likevel oppstå en situasjon at du ikke kan stille så skal den enkelte tidligst mulig varsle gruppeleder og da selv skaffe vikar. Gruppeledere og principal har en rekke navn tilgjengelig som kan gå inn som vikar. Vikarer må også delta på øvelser, helst da sammen med den de skal vikariere for.

3. Besetning - dirigent og medlemmer og kontaktinfo

Vi har pr 18. august noen huller i besetningen, det mest kritiske er på kornett og på slagverk. Her må vi alle jobbe fremover – bruk dine kontakter.

Instrument	Fornavn	Etternavn	Gateadr	Post nr	Poststed	Tlf nr	Mail adr	Medl Nr
Althorn	Mette Skarre	Abrahamsen	Kragerøvn. 50	3770	KRAGERØ	48120497	mette.s.abrahamsen@gmail.com	349254
Althorn	Sissel Iren	Langelo Myrvang	Langeduken 14a	3731	SKIEN	91820730	sirmyrva@online.no	598526
Althorn	Gunhild Anette	Hestvik	Anders Baars Veg 31	3737	SKIEN	99041966	gunhildae@hotmail.com	686769
Baritone/Tenorhorn	Arnild	Ovrum	Thora Holmsgt 18	3188	HORTEN	92844241	arnhild.ovrum@gmail.com	754831
Bass-trombone	Erik Krum	Hansen	Ringveien 28	3965	HERRE	90169380	erik@krum.no	530026
B-kornett	Stein Trygve	Briskeby	Luna Ring 32	3942	PORSGRUNN	94860568	stbriskeby@gmail.com	709245
B-kornett	Mindaugas	Kliucinskas	Tingvollveien 18	3712	SKIEN	96852917	muncius888@gmail.com	733485
B-kornett	Leif Harald	Njølstad	Mikkel Blikksgate 25	3714	SKIEN	90853195	lehanjo@online.no	688588
B-kornett	Sander Prante	Waale	Rørvikveien 2A	3770	KRAGERØ	91791791	tineprante@hotmail.com	739344
B-kornett	Annette	Sjursen	Kongerødveien 40b	3737	SKIEN	46841122	annette.sjursen@gmail.com	754816
B-kornett	Roger	Engmann	Romsveien 34, H0101	3114	TØNSBERG	91718270		
Dirigent	Arild	Ovrum	Thora Holms gt. 18	3188	HORTEN	92838207	arild.ovrum@hotmail.com	745726
Ess-kornett	Knut	Skaaluren	Grønlivegen 20A	3922	PORSGRUNN	95966207	knut@skaaluren.com	677249
Ess-tuba/Ess-bass	Per Arne	Sæther	Smieveien 9	3189	HORTEN	48022755	pasather22@gmail.com	756543
Euphonium/Baryton	siw-christine	kaggerud	Kometveien 4	3942	PORSGRUNN	47663777	siw.christine.kaggerud@ineos.com	770617
Euphonium/Baryton	Svein Viggo	Aanesen	N. Kongerød 46	3737	SKIEN	97530816	svein.viggo.aanesen@gmail.com	755313
Flygelhorn	Ole Geir	Pedersen	Edv. Griegsv. 17	3933	PORSGRUNN	90059091	ole.geir.pedersen@sf-nett.no	598527
Leder	Jan Petter	Hestvik	Anders Baars Veg 31	3737	SKIEN	97078003	jan.petter.hestvik@gmail.com	685763
Slagverk/Percussion	Frode	Myrvang	Langduken 14 A	3731	SKIEN	46479903	f-myrvang@online.no	603095
Trombone	Kristin	Maute	Ekebergveien 66	3080	HOLMESTRAND	45487913	trombonekristin@gmail.com	776828
Trombone	Tormod	Lier	Øvre Langgt. 25 F	3110	TØNSBERG	97680114	to-lie@online.no	598875
Tuba	Henrik Skarre	Abrahamsen	Kragerøvn. 50	3770	KRAGERØ	47245806	henabr@live.co.uk	770604
Tuba	Jostein S.	Pedersen	Haugsjå	3855	TREUNGEN	47266416	jostein33@gmail.com	625315

4. Styret, tillitsverv og komiteer

Leder og styrets medlemmer velges av årsmøte som finner sted i månedskiftet februar-mars. Styret konstituerer seg på første styremøte etter årsmøte. Materialforvalter, noteforvalter og revisor velges også av årsmøtet. Lista under viser hvem som bekler de ulike rollene.

Styret

Leder: Jan Petter Hestvik
Nestleder: Stein Trygve Briskeby
Kasserer: Ole Geir Pedersen
Styremedlem: Tormod Lier
Styremedlem: Annette Sjursen

Varamedlem: Svein Viggo Aanesen
Varamedlem: Anne Ragnhild Stensrud (sluttet)

Noteforvaltere: Erik Krum Hansen, Stein Trygve Briskeby
Materialforvaltere: Frode Myrvang, Jan Petter Hestvik
Revisorer: Erik Krum Hansen, Morten Kvaleid

Musikkutvalg

Dette består av følgende:

- ✓ Dirigent
- ✓ Principal
- ✓ Mørk messing ved Svein Viggo
- ✓ Noteforvalter ved Erik

- ✓ Slagverk ved Frode

Bruk musikkutvalget til å komme med musikkforslag, tilbakemeldinger på repertoar etc.

Sosialkomite består normalt av en representant fra styret og 2 andre. Dette velges ikke av årsmøtet og det enes gjerne om dette på en øvelse.

5. Terminliste og aktiviteter

Gjennom året har Grenland Brass en del faste arrangementer de tar del i. I løpet av sesongen vet vi det kommer forespørsler om spilling og vi strekker oss langt for å møte disse. Terminlista for høst 2014 og vår 2015 ligger som vedlegg til denne bruksanvisningen. Se gjennom denne og oppdater din private kalender.

Terminlista ligger til en hver tid oppdatert på våre hjemmesider (www.grenlandbrass.no).

Følgende fargekoder er benyttet i terminlista(gjør seg best på fargeutskrift ;-):

Fargekoder:	Hvit-Tirsdagsøvelse	Lys blå-Ekstra øvelse/sem	Lilla-Styremøte	Gul - Konsert	Grønn - Dugnad-Representere
-------------	---------------------	---------------------------	-----------------	---------------	-----------------------------

6. Økonomi – inntekter, dugnad etc(Herunder GIBF).

Grenland Brass har en sunn økonomi, men noe preget av at vi ikke har full besetning ved at det er færre til å bidra. Medlems-kontingent er en av mange viktige inntektskilder for korpset vårt, for tiden er den kr. 600,- pr halvår. Videre er det inntekter fra spillejobber, dugnadsarbeid(inkl GIBF), kommunale tilskudd, bingotilskudd, MVA refusjon mm.

Grenland International Brass Festival(GIBF) – er vår egen festival der det ligger et vesentlig potensiale til inntekt. Kalenderårene 2011, 2012 og 2013 har det blitt utbetalt kr. 125500,- i godtgjørelse til ressurser for å realisere festivalen. For 2015 vil Grenland Brass sine medlemmer selv gjøre dette arbeidet og muligheten for en vesentlig økning i dugnadsinntekter ligger der, arbeidet med organisering av dette pågår. Likeledes er det gjort en del arbeid ift. 2015 utgaven av festivalen.

Som vedlegg til dette dokumentet finner du noen sider som forteller en del om festivalen og hvordan styret i Grenland Brass tenker at den kan organiseres ift. Planlegging og gjennomføring. Gjengir organisasjonskartet her.

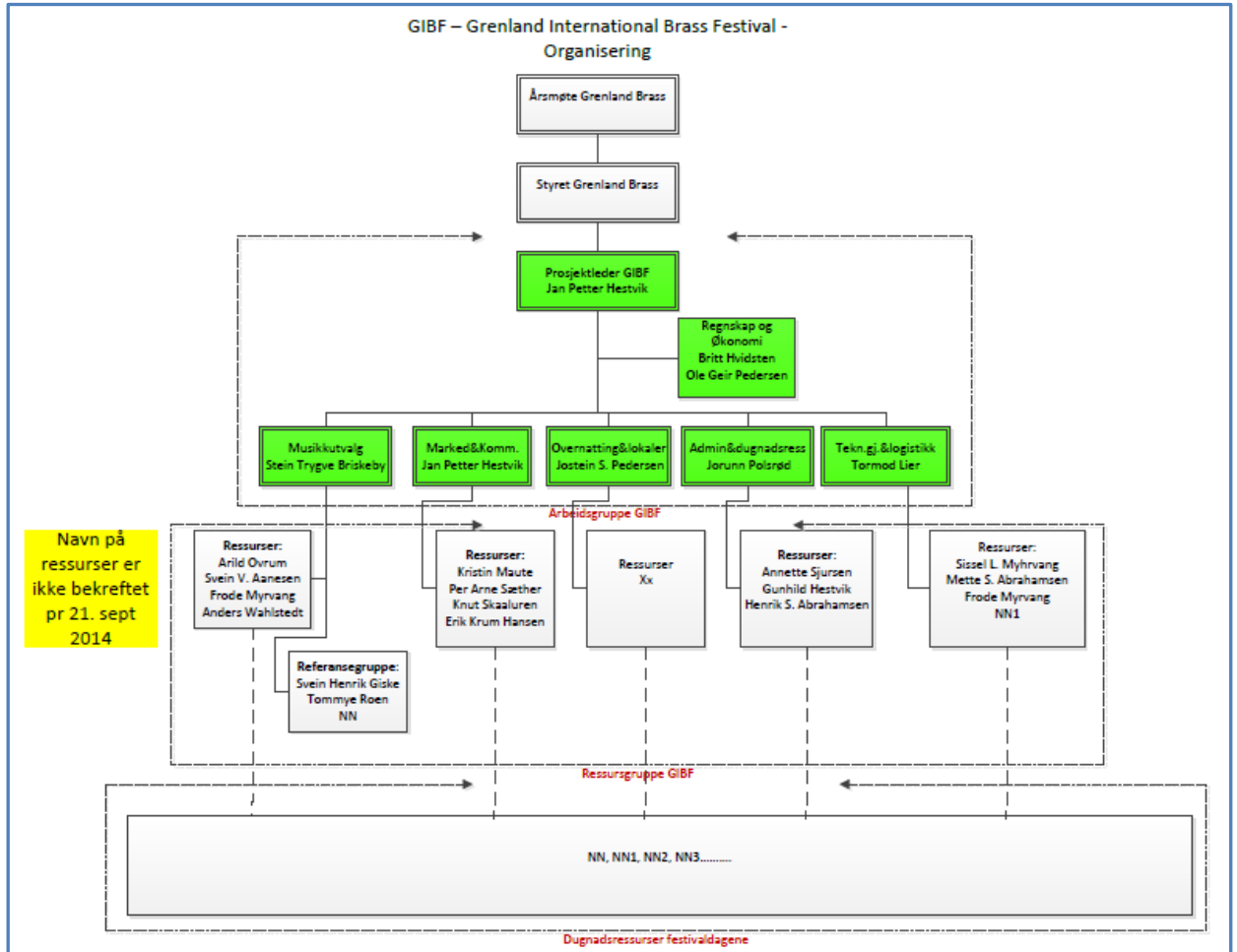

7. Målsettinger Grenland Brass 2014-2018

På årsmøte i mars 2014 ble følgende målsettinger vedtatt:

Målsettinger Grenland Brass 2014-2018

Korpset har i plenumsmøte satt seg som mål for 2018:

Grenland Brass skal øke kvaliteten på det musikalske nivået og å ha en stabil egen besetning gjennom hele korpsåret

Som middel til å nå dette vil NM bli brukt som en av måleparameterene. Synlighet og stolthet vil være viktige faktorer for at GB skal lykkes i sine mål.

Delmål på veien til 2018

Vår 2014	Få oversikt over skolekorpset sine aktiviteter
Høst 2014	Jubileumskonsert Etablere kontakt med skolekorpset Få flere faste medlemmer
Vår 2015	NM: Plassering på øverste halvdel av 4.div
Høst 2015	Ha ønskelig besetning
Vår 2016	NM opprykk til 3. Div
Høst 2016	En tyngre konsertoppsetning i Ælvespeilet Stabil besetning
Vår 2017	NM: Stabil plassering i 3.div
Høst 2017	Tung konsertoppsetning i Ælvespeilet
Vår 2018	NM: Opprykk til 2.div med egen stabil besetning

Noen av virkemidlene som vil bli benyttet:

- Oppretting av grupper som spiller for hverandre på huskonserter.
- Synlighet på konsertene til skolekorpset
- Synlighet på GIBF, alternativt endre spilletidspunkt for GB
- Invitere til samarbeid med skolekorpset
- Bygge på musikalske teknikker som øker de musikalske ferdighetene til bandet
- Være synlige i nærmiljø
- Profileringsantrekk

GB ønsker å videreføre de faste konsertene

- Korpstreff(i regi av VMK)
- Julekonserter lille juleaften
- NM
- Grenland Internasjonale Brass Festival
- Barnas dag konsert
- Minimum 2 konserter pr år sammen med skolekorpset

Styret vil lage mer detaljerte delmål fremover som knyttes tett opp mot handlingplan/aktivitetsplan. Det vil jevnlig bli evaluering av prosessen.

Planen er viktig for utviklingen av og i korpset og årsmøtet vil være en naturlig arena ifm. oppdatering av planer og ikke minst evaluering av det som er gjort.

8. Noter

Grenland Brass har et notearkiv bestående av ca. 700 titler. Arkivet er plassert i låste arkivskap på mesanin-etasje i øvingslokalet vårt. Originaler bruker vi kun for gjennomspilling ifm. valg av musikk etc. Skal et stykke benyttes lages det kopier som plasseres i «notekassa». Unntak av dette er temahefter som jul, «ompa» etc. – her benyttes stort sett originaler.

Det er noteforvalterne som ordner alt rundt dette. Nøkler til arkivet har de 2 noteforvalterne, dirigent og leder. Vi har for tiden tilgjengelig en kopimaskin som gjør det raskt og enkelt å kopiere opp nødvendige arbeidskopier. På sikt vil det bli aktuelt å sende noter, enten som vedlegg til mail eller at den enkelte logger seg på for eksempel «Dropbox».

Hvis ikke annet er opplyst så kastes arbeidskopier av den enkelte når repertoaret skiftes. «Brukte» noter med den enkeltes notater på har liten gjenbruksverdi.

Til oppvarming og generelle øvelser bruker vi «The Brassband Method» og «Hymneheftene»(de røde).

Lån av originaler – spørsmål om lån av originaler til gjennomspilling kommer med jevne mellomrom. Dette gjøres da gjennom noteforvalterne som har egne skjema til dette.

9. Instrumenter

Grenland Brass eier et stort antall instrumenter, alt fra melodisk- og rytmisk slagverk, og det meste av mørk og lys messing. I tillegg til dette et det et stort antall av muter, «køller» etc.

Mange av musikantene våre har egne instrumenter og bruker disse. Imidlertid er det slik at de er forsikret gjennom Grenland Brass, for eksempel ved skade på instrument, se kapittel vedr. forsikring.

Den enkelte sørger for det løpende vedlikeholdet på instrumentene – for eksempel vask, smøring av ventiler. Er det større ting tas dette opp med materialforvaltere. Grenland Brass har noe verktøy som kan benyttes av medlemmene.

10. Bli bedre – få det bedre

Grenland Brass har fra mai 2013 vært en del av «Bli bedre – få det bedre» prosjektet i regi av NMF. I praksis vil det si at vi følges tett opp over 2 år av 2 veiledere. Disse jobber tett mot styret og har også noen allmøter, men det er korpset selv gjennom valgt styre og medlemmer som skal gjøre jobben. Derfor vil ikke disse være veldig synlige mot musikantene. Våre 2 veiledere er:

- Gry Tunby
- Åge Jan Barlund

De har begge lang fartstid innen korpsverdenen, både innen organisering og som musikanter, og har gitt GB verdifulle innspill og bidratt veldig positivt den tiden de har vært engasjert. De vil følge oss gjennom høst 2014 og vår 2015.

Les mer om prosjektet på våre hjemmesider eller på *spilleglede.no*.

11. Vedtekter

Grenland Brass sine vedtekter er basert på NMF sine mønstervedtekter, disse finner du på våre hjemmesider «grenlandbrass.no»

12. Kontakt med skolekorps

Det er viktig for Grenland Brass å ha tett kontakt med de forskjellige skolekorpsene i området vårt. Når en ser på medlemmene i GB i dag og også tilbake 5-10 år så har medlemmene tilhold fra Kragerø i syd til Holmestrand i nord. Så langt så er det likevel skolekorpsene i Grenland – Bamble, Porsgrunn og Skien vi har pleid kontakten med. Det er fra å representere på konserter og/eller gi en gave ifm. jubileer til å ha konserter sammen.

Vi har i dag og vi har hatt i mange år, musikanter under 18 år og det skal vi fortsette med. Mange har kommet gjennom «GUBB»(Grenland Ungdoms Brass Band-som vi «pauset» for 2 år siden), men det har også kommet utenom dette.

Styret i GB koordinerer arbeidet med skolekorpsene, men det er gjennom musikantene den viktigste kontakten finner sted. Mange av oss vil gjennom året stille på et oppdrag i denne kategorien og vi skal i høst – 2. november spille konsert med Porsgrunn Pike- og Guttekorps. Er det et skolekorps du kjenner godt og kanskje også ønsker å være kontaktperson mot – si ifra!

13. Bli med i Grenland Brass

Du som musikanter er den viktigste ambassadør for å få nye musikanter til korpset vårt, både ved at du er med i GB og at du har venner og kjente som også spiller. Utover dette kan vi alle gjøre litt ekstra for å komme i kontakt med nye interesserte. Under er en enkel «plakat» som du kan henge opp på arbeidsplassen din, i borettslaget etc.



Spiller du et messinginstrument og har lyst til å bli med en gjeng amatør musikanter – da er Grenland Brass alternativet for deg.

Vi øver hver tirsdag i Blackbox'n på Vestsiden Skole. Vår dirigent heter Arild Ovrum og han jobber til daglig som tubaist i Den Kongelige Norske Marines Musikkorps.

Grenland Brass deltar vært år på Norgesmesterskapet i Brass i Bergen. Vi spiller for tiden i 4. divisjon der. Vi er også, men ikke hvert år, deltakende på SIDDIS Brass i Stavanger. Vi er arrangør av Grenland Internasjonale Brassfestival, som hvert år, i april, samler 20-30 brassband, deltakere fra Norge, Sverige, Danmark og Storbritannia. Videre er vårt aktivitetsnivå godt tilpasset studenter, bla ved spillefri i juni, juli og deler av august

Vi håper du har lyst til å ta turen innom våre øvelser på tirsdagene og ser frem til å se deg der. Har du ikke spilt på noen år, er du hjertelig velkommen uansett.

Øvelser: Tirsdager, Vestsiden Skole – Black Box, kl 18:45 – 21:45.

For mer informasjon og eventuelle spørsmål kan det sendes en mail til leder@grenlandbrass.no eller ringe Jan Petter Hestvik(leder) på

+47 970 78 003.

Vi ønsker deg/dere hjertelig velkommen!!

Mvh, styret i Grenland Brass

14. Forsikring

Gjennom din medlemskontingent er du og vi sammen forsikret, forsikringen gjelder følgende:

- ✓ Verdisakforsikring(instrument, noter, uniform)
- ✓ Ulykkesforsikring (dødsfall, invaliditet, behandlingsutgifter ved ulykke eller tannskade)
- ✓ Reiseforsikring (personlig reisegods, reisesyke, hjemtransport)
- ✓ Kollektiv ansvarsforsikring for korpset
- ✓ Lagerforsikring (instrumenter, uniformer, noter og annet korpsutstyr)

Uansett hva det gjelder så skal aktuelle saker meldes til styret ved leder og videre aksjoner avtales.

15. Vedlegg

Følgende er vedlagt bruksanvisningen (kun vedlagt papirkopier – ta kontakt hvis du trenger noe):

- ✓ Terminliste høst 2014 -1 side
- ✓ Terminliste vår 2015 – 1 side
- ✓ Presentasjon av Grenland International Brass Festival - 11 sider